

# Alquiler de vacaciones Kalaheo Cottage

Tranquilo, relajante, relajante, que maravilloso, espiritual estas son algunas de las maneras que nuestros huéspedes han descrito su experiencia de estar en nuestros nuevo balinés inspirado suites de huéspedes. Por favor, venga a disfrutar y relajarse en



**Cottage**, adosado/a, a ras del suelo, entrada particular, en un(a) Dominio

Marco : romántico, espiritual

Capacidad : de 1 a 4 persona(s)

Dormitorio(s) : 2

Pieza(s) : 4

Kalaheo - Kauai

Hawai

Reserva : +1 (808) 332 0877 (Estados Unidos)

N° del anuncio 60530

www.iha.cl



## Alquiler de vacaciones



Cottage, adosado/a, a ras del suelo, entrada particular, en un(a) Dominio

- Ideal para todo público, luna de miel
- Vista : mar/océano, montaña, campo, campos agrícolas, bosque
- Marco : romántico, espiritual
- Exposición : Sur

“ Los hermosos bosques tropicales cálidos, la única caña estera en los techos, coved iluminación, mostradores de granito y muchos otros personalizado detallado arquitectónico toca hace las suites en las cabañas, un lugar mágico para pasar sus vacaciones en Kauai. Las dos suites de entrada independiente son ideales para dos amigos o parejas que están de vacaciones juntos o una familia pequeña. Comodidades de la Suite, cada habitación está equipada con lo siguiente: camas tipo pillow-top, firme pero no demasiado duro colchón con un montón de almohadas. Nuestras hojas son suaves, algo nos gustaría dormir en si estábamos de vacaciones! Una cómoda sala con muebles de estilo tropical, un lugar agradable para sentarse y leer sus guías al mismo tiempo que su café de la mañana. Internet Wi-Fi conexión completo cuarto de baño con encimeras de granito hermoso, un montón de toallas, líquido jabones si más bien no incluirías tu propio. Secador del sople siempre. Amplio placard con organizador de armario, ideal para estancias más largas! Cocina americana con nevera de hotel generoso, microondas, cafetera, tazas, vasos y utensilios de cocina que cada habitación da a un gran lanai abierto compartido con vistas a Valle y árbol superior. Un grande del granito rematada mesa y sillas portabebés cómodos hacen un gran lugar para estrellas mirando y tomar un vaso de vino en la noche o disfrutar de una comida informal y algunas aves. Radio reloj, refrigerador pequeña playa, toallas de playa y sillas, planchar y plancha, lavadora y secadora ”

## Los extras

- **Parqueo :**  
Aparcamiento no cubierto : 2 en el terreno.

## Medios Ambientes y localización



“ Nuestra propiedad está en una parcela de 2 hectáreas a 1.000 pies sobre el nivel del mar que mantiene una temperatura de 5-10 grados más abajo en el mar nivel. La parcela tiene una entrada de 300 pies con un montón de aparcamiento. Kalaheo es en la parte centro-sur de Kauai a rápida 10-15 minutos en coche a todo el sur y el oeste las playas de la costa. ”

### Ocio

- **Actividades de ocio a menos de 20 Km / 12 millas :**

Buceo, submarinismo, buceo con escafandra, esquí náutico, surf, windsurf, vela, kitesurf, piragüismo, golf, tenis, squash, sendero costero/forestal, caminata, MTB (itinerario circuito), cometa, paracaidismo, parapente, excursión en barco, paseo a caballo, skate board (rampa), ATV/Quad, béisbol, baloncesto, balónvolea, paintball, caza, pesca, pesca de altura, pesca submarina

- **Encuadramiento :**

Escuela de vela, escuela de buceo, escuela de tenis, escuela de equitación

- **Zonas atractivas y relajación :**

Bar, restaurante, cine, cine de verano, karaoke, parque y jardín, parque de atracciones, reserva natural, centro de exposición, galería de arte, sitio histórico, museo, teatro, teatro de verano, festival, antigüedades y brocante, tienda de artesanía, bodega y degustación de vino, sauna, baño turco, centro de rehabilitación, centro de belleza, gimnasio, Granja biológica

### Medio Ambiente

- **Sitio :**

Playa de arena 7,5km  
Playa nudista 30km  
Cala 5km  
Piscina pública 15km  
Pista de tenis pública 800m  
Recorrido de golf 9 hoyos 4km  
Recorrido de golf 18 hoyos 7,5km  
Base aeronáutica 10km  
Anuncio de windsurf 10km  
Spot de surf 7,5km  
Río 5km  
Estanque 5km  
Lago 1,5km

Bosque 800m  
Puerto deportivo 5km

- **Comodidades :**

Guardería 2,5km  
El centro 2,5km  
Parada/estación de guagua 800m  
Alquiler de bici/MTB 10km  
Alquiler de moto/escúter 20km  
Alquiler de carro 20km  
Alquiler de barco 7,5km  
Alquiler de equipo de buceo 7,5km  
Alquiler de Ropa blanca/lavandería 7,5km  
Catering 2,5km  
Pequeños comercios 2,5km  
Peluquería 2,5km  
Cibercafé 2,5km  
Correos 2,5km  
Banco 7,5km  
Cajero automático 7,5km  
Farmacia 2,5km  
Doctor 2,5km  
Enfermera 2,5km  
Hospital 20km  
Dispensario 7,5km



Disposición interior privado



habitación



área de cocina

### Interior

- **Capacidad de alojamiento :**  
de 1 a 4 persona(s)
- **Superficie habitable :**  
55m<sup>2</sup>
- **Disposición interior :**  
4 pieza(s), 2 dormitorio(s), 2 cuarto de baño, 2 aseo, salón 10m<sup>2</sup>, rincón comedor, patio
- **litera-cama(s) :**  
2 cama(s) king-size(s), 1 cama(s) futón 1 pers
- **Confort :**  
Collección de libros, acceso internet alta velocidad, wifi, ropero, secador de pelo, ventilador suplementario, cortinas, alarma fuego
- **Electrodomésticos :**  
Cafetera eléctrica, tostador, microondas, nevera, lavadora, secadora, plancha, tabla de planchar

### Exterior

- **Superficie terreno :**  
8000m<sup>2</sup>
- **Instalación exterior :**  
Veranda mosquitera - lanai 28m<sup>2</sup>
- **Marco exterior :**  
Jardin tropical > 1000m<sup>2</sup>
- **Instalaciones exteriores :**  
Parrilla

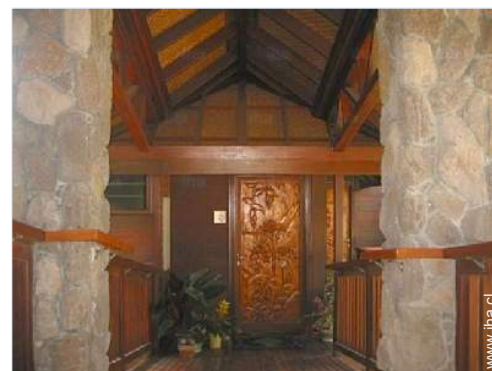

Cottage

### Servicios

- **Colada :**  
Sábanas (1 X / por semana), Toallas (1 X / por semana), Ropa blanca (1 X / por semana), Toallas de playa (1 X / por semana)
- **Casa :**  
Limpieza (1 X / por semana), Limpieza inicial, Parqueo

### Informaciones prácticas

- **Informaciones prácticas**  
Niños bienvenidos  
Presencia en el lugar : animales de la granja  
Alquiler no fumador, cobertura teléfono móvil  
Agua : caliente/fría  
Tensión eléctrica : 110-120V / 60Hz  
Corriente eléctrica : red (eléctrica)
- **Admisión para personas discapacitadas**  
Acceso con silla de ruedas  
Acondicionado para disminuidos : visual, auditivo, mental



Vista

Album de fotos - 1



Marco exterior



habitación



Disposición interior privado



área de cocina



Vista



Cottage

Album de fotos - 2



plano general

vista de conjunto



vista de conjunto

vista de conjunto



vista de conjunto

vista de conjunto



Marco exterior

### Localización

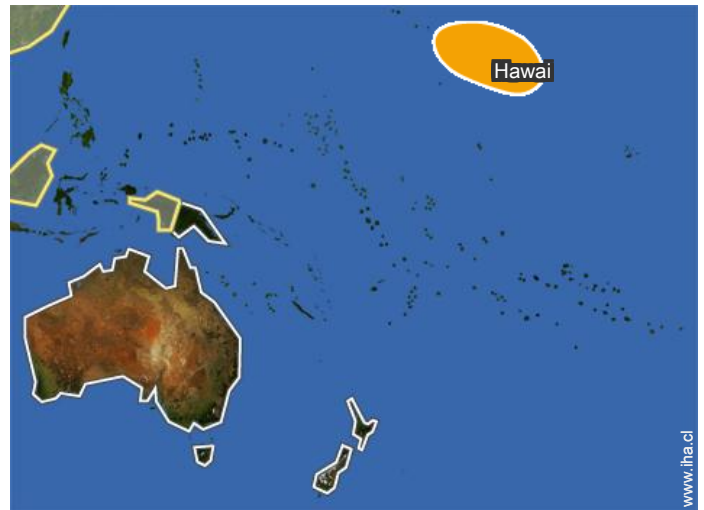
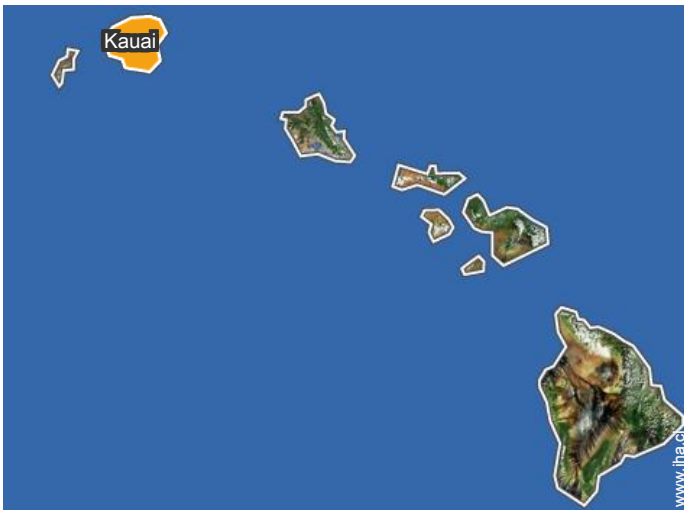

### Localización & acceso

“ La comodidad de nuestra ubicación de Kalaheo es que aprovechar la soledad de nuestra parcela de 2 hectáreas con una corriente en la parte inferior de la propiedad, pero son cerca de 5 minutos de algunos restaurantes locales y a 15 minutos de algunas de las playas más famosas de costa sur de Kauai. Veinte minutos del aeropuerto de Lihue (Kauai) y unos 30 minutos a Waimea Canyon, usted encontrará que las cabañas Suites son una buena ubicación de South Shore para llamar a casa ”



Coordenadas GPS en grados, minutos, segundos: Latitud 21°56'37"N - Longitud 159°31'12"O (Alojamiento)

#### Dirección

→ P.O. Box 746  
96741 Kalaheo

#### ● Aeropuerto Lihue

→ Lihue, Kauai, Hawaii  
→ Distancia : 21km  
→ Tiempo : 30'

#### ● Estación marítima Nawiliwili Bay

→ Lihue, Kauai, Hawaii  
→ Distancia : 21km  
→ Tiempo : 30'

- Kalaheo : (2,5km)
- Poipu : (10km)
- Lihue : (21km)

### Contacto

Idiomas  
hablados



# Alquiler de vacaciones Kauai - Kalaheo Cottage

7  
[Reservar](#)

## Calendario de disponibilidades - a partir de : diciembre 2017

Dic	V	S	D	L	M	Mi	J	V	S	D	L	M	Mi	J	V	S	D	L	M	Mi	J	V	S	D	L	M	Mi	J	V	S	D	
2017	1	2	3	4	5	6	7	8	9	10	11	12	13	14	15	16	17	18	19	20	21	22	23	24	25	26	27	28	29	30	31	

En	L	M	Mi	J	V	S	D	L	M	Mi	J	V	S	D	L	M	Mi	J	V	S	D	L	M	Mi	J	V	S	D	L	M	Mi
2018	1	2	3	4	5	6	7	8	9	10	11	12	13	14	15	16	17	18	19	20	21	22	23	24	25	26	27	28	29	30	31
	-	-	-	-	-	-	-	-	-	-	-	-	-	-	-	-	-	-	-	-	-	-	-	-	-	-	-	-	-	-	-

Feb	J	V	S	D	L	M	Mi	J	V	S	D	L	M	Mi	J	V	S	D	L	M	Mi	J	V	S	D	L	M	Mi
2018	1	2	3	4	5	6	7	8	9	10	11	12	13	14	15	16	17	18	19	20	21	22	23	24	25	26	27	28
	-	-	-	-	-	-	-	-	-	-	-	-	-	-	-	-	-	-	-	-	-	-	-	-	-	-	-	-

Mar	J	V	S	D	L	M	Mi	J	V	S	D	L	M	Mi	J	V	S	D	L	M	Mi	J	V	S	D	L	M	Mi	J	V	S
2018	1	2	3	4	5	6	7	8	9	10	11	12	13	14	15	16	17	18	19	20	21	22	23	24	25	26	27	28	29	30	31
	-	-	-	-	-	-	-	-	-	-	-	-	-	-	-	-	-	-	-	-	-	-	-	-	-	-	-	-	-	-	-

Ab	D	L	M	Mi	J	V	S	D	L	M	Mi	J	V	S	D	L	M	Mi	J	V	S	D	L	M	Mi	J	V	S	D	L
2018	1	2	3	4	5	6	7	8	9	10	11	12	13	14	15	16	17	18	19	20	21	22	23	24	25	26	27	28	29	30
	-	-	-	-	-	-	-	-	-	-	-	-	-	-	-	-	-	-	-	-	-	-	-	-	-	-	-	-	-	-

May	M	Mi	J	V	S	D	L	M	Mi	J	V	S	D	L	M	Mi	J	V	S	D	L	M	Mi	J	V	S	D	L	M	Mi	J
2018	1	2	3	4	5	6	7	8	9	10	11	12	13	14	15	16	17	18	19	20	21	22	23	24	25	26	27	28	29	30	31
	-	-	-	-	-	-	-	-	-	-	-	-	-	-	-	-	-	-	-	-	-	-	-	-	-	-	-	-	-	-	-

Jun	V	S	D	L	M	Mi	J	V	S	D	L	M	Mi	J	V	S	D	L	M	Mi	J	V	S	D	L	M	Mi	J	V	S
2018	1	2	3	4	5	6	7	8	9	10	11	12	13	14	15	16	17	18	19	20	21	22	23	24	25	26	27	28	29	30
	-	-	-	-	-	-	-	-	-	-	-	-	-	-	-	-	-	-	-	-	-	-	-	-	-	-	-	-	-	-

Jul	D	L	M	Mi	J	V	S	D	L	M	Mi	J	V	S	D	L	M	Mi	J	V	S	D	L	M	Mi	J	V	S	D	L	M
2018	1	2	3	4	5	6	7	8	9	10	11	12	13	14	15	16	17	18	19	20	21	22	23	24	25	26	27	28	29	30	31
	-	-	-	-	-	-	-	-	-	-	-	-	-	-	-	-	-	-	-	-	-	-	-	-	-	-	-	-	-	-	-

Ag	Mi	J	V	S	D	L	M	Mi	J	V	S	D	L	M	Mi	J	V	S	D	L	M	Mi	J	V	S	D	L	M	Mi	J	V
2018	1	2	3	4	5	6	7	8	9	10	11	12	13	14	15	16	17	18	19	20	21	22	23	24	25	26	27	28	29	30	31
	-	-	-	-	-	-	-	-	-	-	-	-	-	-	-	-	-	-	-	-	-	-	-	-	-	-	-	-	-	-	-

Sep	S	D	L	M	Mi	J	V	S	D	L	M	Mi	J	V	S	D	L	M	Mi	J	V	S	D	L	M	Mi	J	V	S	D
2018	1	2	3	4	5	6	7	8	9	10	11	12	13	14	15	16	17	18	19	20	21	22	23	24	25	26	27	28	29	30
	-	-	-	-	-	-	-	-	-	-	-	-	-	-	-	-	-	-	-	-	-	-	-	-	-	-	-	-	-	-

Alquiler de vacaciones  
Kauai - Hawai  
Cottage

8  
[Reservar](#)

Calendario de disponibilidades - a partir de : septiembre 2018

Oct	L	M	Mi	J	V	S	D	L	M	Mi	J	V	S	D	L	M	Mi	J	V	S	D	L	M	Mi							
2018	1	2	3	4	5	6	7	8	9	10	11	12	13	14	15	16	17	18	19	20	21	22	23	24	25	26	27	28	29	30	31
-	-	-	-	-	-	-	-	-	-	-	-	-	-	-	-	-	-	-	-	-	-	-	-	-	-	-	-	-	-	-	

Nov	J	V	S	D	L	M	Mi	J	V	S	D	L	M	Mi	J	V	S	D	L	M	Mi	J	V							
2018	1	2	3	4	5	6	7	8	9	10	11	12	13	14	15	16	17	18	19	20	21	22	23	24	25	26	27	28	29	30
-	-	-	-	-	-	-	-	-	-	-	-	-	-	-	-	-	-	-	-	-	-	-	-	-	-	-	-	-	-	-

Mes : [Siguiete >>](#)

Precios del alquiler - Cottage - de 1 a 4 Persona(s)

Precios	Noche	Fin de semana	Semana	2 semanas	Mes
 Temporada Baja	107143CH\$* > 3	-	659091CH\$*	1227272CH\$*	-
 Temporada Alta	129870CH\$* > 3	-	818181CH\$*	1499999CH\$*	-

> Mínimo Noche

[Reservar](#)

Condiciones de reservas

• Reserva

→ Pago en el momento de reservar :  
100% del importe del alquiler

• Alquiler

→ Impuesto de estancias suplementarios  
→ Forfait limpieza incluido

Modalidades de pago aceptadas

• Visa/Delta/Electron • MasterCard/  
EuroCard • American Express • JCB •  
Diners Club • PayPal

[▶ Reservar](#)

[▶ Contactar al propietario](#)

Contacte directamente con los propietarios

[www.iha.cl](http://www.iha.cl)  
N° del anuncio  
60530  
[>> Reservar <<](#)

Contacto

Idiomas  
hablados



\* Tasa de conversión a título informativo : 100€ = 117.29\$ = 89.59£ = 76162.3CH\$

N° del anuncio 60530

[www.iha.cl](http://www.iha.cl)

